





Periodo d'imposta 2013

Riservato alla Poste italiane Spa	
N. Protocollo	
_____	
Data di presentazione	UNI
_____	_____
COGNOME SCUDERI	NOME ORAZIO
CODICE FISCALE	
S C D R Z O 6 4 A 0 3 C 3 5 1 M	

### Informativa sul trattamento dei dati personali ai sensi dell'art. 13 del D.Lgs. n. 196 del 30 giugno 2003 "Codice in materia di protezione dei dati personali"

Il Ministero dell'Economia e delle Finanze e l'Agenzia delle Entrate, desiderano informarla, anche per conto degli altri soggetti a ciò tenuti, che attraverso la presente dichiarazione Le vengono richiesti alcuni dati personali. Di seguito Le viene illustrato sinteticamente come verranno utilizzati tali dati e quali sono i suoi diritti.

#### Dati personali

I dati richiesti devono essere conferiti obbligatoriamente per non incorrere in sanzioni di carattere amministrativo e, in alcuni casi, di carattere penale. L'indicazione del numero di telefono o cellulare, del fax e dell'indirizzo di posta elettronica è facoltativa e consente di ricevere gratuitamente dall'Agenzia delle Entrate informazioni e aggiornamenti su scadenze, novità, adempimenti e servizi offerti. Altri dati (ad esempio quelli relativi agli oneri deducibili o per i quali spetta la detrazione d'imposta) possono, invece, essere indicati facoltativamente dal contribuente qualora intenda avvalersi dei benefici previsti.

#### Dati sensibili

L'effettuazione della scelta per la destinazione dell'otto per mille dell'Irpef è facoltativa e viene richiesta ai sensi dell'art. 47 della legge 20 maggio 1985 n. 222 e delle successive leggi di ratifica delle intese stipulate con le confessioni religiose. L'effettuazione della scelta per la destinazione del cinque per mille dell'Irpef è facoltativa e viene richiesta ai sensi dell'art. 2, comma 250 della legge 23 dicembre 2009, n. 191. Tali scelte comportano, secondo il D.Lgs. n. 196 del 2003, il conferimento di dati di natura "sensibile". L'inserimento, tra gli oneri deducibili o per i quali spetta la detrazione dell'imposta, di spese sanitarie, ha anch'esso carattere facoltativo e comporta ugualmente il conferimento di dati sensibili.

#### Finalità del trattamento

I dati da Lei conferiti verranno trattati dall'Agenzia delle Entrate per le finalità di liquidazione, accertamento e riscossione delle imposte. Potranno essere comunicati a soggetti pubblici o privati secondo le disposizioni del Codice in materia di protezione dei dati personali (art. 19 del d.lgs. n. 196 del 2003). Potranno, inoltre, essere pubblicati con le modalità previste dal combinato disposto degli artt. 69 del D.P.R. n. 600 del 29 settembre 1973, così come modificato dalla legge n. 133 del 6 agosto 2008, e 66-bis del D.P.R. n. 633 del 26 ottobre 1972. I dati indicati nella presente dichiarazione possono essere trattati anche per l'applicazione dello strumento del c.d. redditemetro, compresi i dati relativi alla composizione del nucleo familiare. I dati trattati ai fini dell'applicazione del redditemetro non vengono comunicati a soggetti esterni e la loro titolarità spetta esclusivamente all'Agenzia delle Entrate. Sul sito dell'Agenzia delle Entrate è consultabile l'informativa completa sul trattamento dei dati personali. La dichiarazione può essere consegnata a soggetti intermediari individuati dalla legge (centri di assistenza fiscale, sostituti d'imposta, banche, agenzie postali, associazioni di categoria e professionisti) che tratteranno i dati esclusivamente per le finalità di trasmissione della dichiarazione dei redditi all'Agenzia delle Entrate.

#### Modalità del trattamento

I dati personali acquisiti verranno trattati nel rispetto dei principi indicati dal Codice in materia di protezione dei dati personali. I dati verranno trattati con modalità prevalentemente informatizzate e con logiche pienamente rispondenti alle finalità da perseguire. I dati potranno essere confrontati e verificati con altri dati in possesso dell'Agenzia delle Entrate o di altri soggetti.

#### Titolari del trattamento

Sono titolari del trattamento dei dati personali, secondo quanto previsto dal d.lgs. n. 196 del 2003, il Ministero dell'Economia e delle Finanze, l'Agenzia delle Entrate e gli intermediari, quest'ultimi per la sola attività di trasmissione.

#### Responsabili del trattamento

Il titolare del trattamento può avvalersi di soggetti nominati "Responsabili del trattamento". Presso l'Agenzia delle Entrate è disponibile l'elenco completo dei Responsabili del trattamento dei dati. La So.Ge.I. S.p.a. in quanto partner tecnologico dell'Agenzia delle Entrate, cui è affidata la gestione del sistema informativo dell'Anagrafe Tributaria, è stata designata Responsabile esterno del trattamento dei dati. Gli intermediari, ove si avvalgano della facoltà di nominare dei responsabili, devono renderne noti i dati identificativi agli interessati.

#### Diritti dell'interessato

L'interessato, in base all'art. 7 del d.lgs. n. 196 del 2003, può accedere ai propri dati personali per verificarne l'utilizzo o, eventualmente, per correggerli, aggiornarli nei limiti previsti dalla legge, ovvero per cancellarli ed opporsi al loro trattamento, se trattati in violazione di legge. Tali diritti possono essere esercitati mediante richiesta rivolta a:  
Agenzia delle Entrate - Via Cristoforo Colombo 426 c/d - 00145 Roma

#### Consenso

I soggetti pubblici non devono acquisire il consenso degli interessati per poter trattare i loro dati personali. Gli intermediari non devono acquisire il consenso degli interessati per il trattamento dei dati in quanto previsto dalla legge, mentre sono tenuti ad acquisire il consenso degli interessati sia per trattare i dati sensibili relativi a particolari oneri deducibili o per i quali è riconosciuta la detrazione d'imposta, alla scelta dell'otto per mille e del cinque per mille dell'Irpef, sia per poterli comunicare al Ministero dell'Economia e delle Finanze e all'Agenzia delle Entrate, o ad altri intermediari. Tale consenso viene manifestato mediante la sottoscrizione della dichiarazione nonché la firma con la quale si effettua la scelta dell'otto per mille dell'IRPEF e del cinque per mille dell'IRPEF.

La presente informativa viene data in generale per tutti i titolari del trattamento sopra indicati.

Codice fiscale (\*) **SCDRZO64A03C351M**

TIPICI DICHIARAZIONE	Redditi <input checked="" type="checkbox"/>	Iva <input checked="" type="checkbox"/>	Quadro RW <input type="checkbox"/>	Quadro VO <input type="checkbox"/>	Quadro AC <input type="checkbox"/>	Studi di settore <input checked="" type="checkbox"/>	Parametri <input type="checkbox"/>	Indicatori <input type="checkbox"/>	Correttiva nei termini <input type="checkbox"/>	Dichiarazione integrativa a favore <input type="checkbox"/>	Dichiarazione integrativa <input type="checkbox"/>	Dichiarazione integrativa (art. 255, 5° par. DPR 322/83) <input type="checkbox"/>	Eventi occasionali <input type="checkbox"/>
----------------------	---	---	------------------------------------	------------------------------------	------------------------------------	--	------------------------------------	-------------------------------------	---	---	--	---	---

**DATI DEL CONTRIBUENTE**

Comune (o Stato estero) di nascita: **CATANIA** Provincia (sigla): **CT** Data di nascita: giorno **03** mese **01** anno **1964** Sesso (barrare la relativa casella):  M  X  F

celibe/nubile  coniugato/a  vedovo/a  separato/a  divorziato/a  deceduto/a  tutelato/a  minore

Partita IVA (eventuale): **03422690879**

Accettazione eredità  Liquidazione co. crisi  Immobili sequestrati esenti  Stato  giorno  mese  anno  dal  giorno  mese  anno  Periodo d'imposta  giorno  mese  anno

**RESIDENZA ANAGRAFICA**

Comune \_\_\_\_\_ Provincia (sigla) C.a.p. \_\_\_\_\_ Codice comune \_\_\_\_\_

Da compilare solo se varietà da 1/12/2013 (M. 120) di presentazione della dichiarazione

Tipologia (via, piazza, ecc.) Indirizzo \_\_\_\_\_ Numero civico \_\_\_\_\_

Frazione \_\_\_\_\_ Data della variazione giorno \_\_\_\_\_ mese \_\_\_\_\_ anno \_\_\_\_\_

Domizio fiscale diverso data residenza 1 \_\_\_\_\_ 2 \_\_\_\_\_

Dichiarazione presentata per la prima volta \_\_\_\_\_

**TELEFONO E INDIRIZZO DI POSTA ELETTRONICA**

Telefono prefisso \_\_\_\_\_ numero \_\_\_\_\_ Cellulare \_\_\_\_\_ Indirizzo di posta elettronica \_\_\_\_\_

**COMUNICAZIONE FISCALE** AL 31/01/2013

Comune **GIARRE** Provincia (sigla) **CT** Codice comune **E017**

**COMUNICAZIONE FISCALE** AL 31/12/2013

Comune \_\_\_\_\_ Provincia (sigla) \_\_\_\_\_ Codice comune \_\_\_\_\_

**COMUNICAZIONE FISCALE** AL 31/01/2014

Comune \_\_\_\_\_ Provincia (sigla) \_\_\_\_\_ Codice comune \_\_\_\_\_

**SCELTA PER LA DESTINAZIONE DELL'OTTO PER MILLE DELL'IRPEF**

Stato	Chiesa cattolica	Unione Chiese cristiane avventiste del 7° giorno	Assemblee di Dio in Italia
Chiesa Evangelica Valdese (Unione delle Chiese metodiste e Valdesi)	Chiesa Evangelica Luterana in Italia	Unione Comunità Ebraiche Italiane	Sacra arcidiocesi ortodossa d'Italia ed Esarcato per l'Europa Meridionale
Chiesa Apostolica in Italia	Unione Cristiana Evangelica Battista d'Italia	Unione Buddhista Italiana	Unione Induista Italiana

In aggiunta a quanto spiegato nell'informativa sul trattamento dei dati, si precisa che i dati personali del contribuente verranno utilizzati solo dall'Agenzia delle Entrate per attuare la scelta.

**Sostegno del volontariato e delle altre organizzazioni non lucrative di utilità sociale, delle associazioni di promozione sociale e delle associazioni e fondazioni riconosciute che operano nei settori di cui all'art. 10, c. 1, lett a), del D.Lgs. n. 460 del 1997**

**Finanziamento della ricerca scientifica e dell'università**

FIRMA \_\_\_\_\_ FIRMA \_\_\_\_\_

Codice fiscale del beneficiario (eventuale) \_\_\_\_\_ Codice fiscale del beneficiario (eventuale) \_\_\_\_\_

**Finanziamento della ricerca sanitaria**

**Finanziamento delle attività di tutela, promozione e valorizzazione dei beni culturali e paesaggistici**

FIRMA \_\_\_\_\_ FIRMA \_\_\_\_\_

Codice fiscale del beneficiario (eventuale) \_\_\_\_\_ Codice fiscale del beneficiario (eventuale) \_\_\_\_\_

**Sostegno delle attività sociali svolte dal comune di residenza del contribuente**

**Sostegno alle associazioni sportive dilettantistiche riconosciute ai fini sportivi dal CONI a norma di legge, che svolgono una rilevante attività di interesse sociale**

FIRMA \_\_\_\_\_ FIRMA \_\_\_\_\_

Codice fiscale del beneficiario (eventuale) \_\_\_\_\_ Codice fiscale del beneficiario (eventuale) \_\_\_\_\_

In aggiunta a quanto spiegato nell'informativa sul trattamento dei dati, si precisa che i dati personali del contribuente verranno utilizzati solo dall'Agenzia delle Entrate per attuare la scelta.

**RESIDENZE ESTERNE**

Codice fiscale estero _____	Stato estero di residenza _____	Codice dello Stato estero _____	<b>NAZIONALITA'</b>
Stato federato, provincia, contea _____	Località di residenza _____		
Indirizzo _____			

1  Estera

2  Italiana

(\*) Da compilare per i soli modelli predisposti su fogli singoli, ovvero su moduli meccanografici a striscia continua

**Codice fiscale (obbligatorio)** \_\_\_\_\_ **Codice carica** \_\_\_\_\_

**Cognome** \_\_\_\_\_ **Nome** \_\_\_\_\_

**Data di nascita** \_\_\_\_\_ **Comune (o Stato estero) di nascita** \_\_\_\_\_

**Provincia (sigla)** \_\_\_\_\_ **C.a.p.** \_\_\_\_\_

**Comune (o Stato estero)** \_\_\_\_\_ **Provincia (sigla)** \_\_\_\_\_ **C.a.p.** \_\_\_\_\_

**Rappresentante residente all'estero** \_\_\_\_\_ **Frazione, via o numero civico / Indirizzo estero** \_\_\_\_\_

**Telefono prefisso** \_\_\_\_\_ **numero** \_\_\_\_\_

**Data di inizio procedura** \_\_\_\_\_ **Data di fine procedura** \_\_\_\_\_ **Codice fiscale società o ente dichiarante** \_\_\_\_\_

**Tipologia apparecchio (Riservata ai contribuenti che esercitano attività d'impresa)**

0

**FIRMA DELLA DICHIARAZIONE**

RA RB RC RD RE RF RG RH RI RJ RK RL RM RN RO RP RV RW RX RY RZ

RA RB RC RD RE RF RG RH RI RJ RK RL RM RN RO RP RV RW RX RY RZ

TR TU TV TW TX TY TZ

**Invio avviso telematico all'intermediario**  **Invio comunicazione telematica anomalie dati studi di settore all'intermediario**

**Situazioni particolari** \_\_\_\_\_ **Codice** \_\_\_\_\_

**CON LA FIRMA SI ESPRIME ANCHE IL CONSENSO AL TRATTAMENTO DEI DATI SENSIBILI EVENTUALMENTE INDICATI NELLA DICHIARAZIONE**

**CONTRIBUENTE (o di chi presenta la dichiarazione per altri)** **SCUDERI ORAZIO**

**Codice fiscale dell'intermediario** **RSSFNC71P41C351A** **N. iscrizione alfabo del C.A.F.** \_\_\_\_\_

**Impegno a presentare in via telematica la dichiarazione**  **Ricezione avviso telematico**  **Ricezione comunicazione telematica anomalie dati studi di settore**

**Data dell'impegno** **05 09 2014** **FIRMA DELL'INTERMEDIARIO** **RUSSO FRANCESCA**

**Codice fiscale del responsabile del C.A.F.** \_\_\_\_\_ **Codice fiscale del C.A.F.** \_\_\_\_\_

**FIRMA DEL RESPONSABILE DEL C.A.F. o DEL PROFESSIONISTA**

**Codice fiscale del professionista** \_\_\_\_\_ **FIRMA DEL RESPONSABILE DEL C.A.F. o DEL PROFESSIONISTA**

**Codice fiscale del professionista** \_\_\_\_\_ **FIRMA DEL RESPONSABILE DEL C.A.F. o DEL PROFESSIONISTA**

**Codice fiscale o partita IVA del soggetto diverso dal certificatore che ha predisposto la dichiarazione e tenuto le scritture contabili** \_\_\_\_\_ **FIRMA DEL PROFESSIONISTA**

**Si attesta la certificazione ai sensi dell'art. 36 del D.Lgs. n. 241/1997**

**FAMILIARI A CARICO**

Re azione di parentela	Codice fiscale (Indicare il codice fiscale del coniuge anche se non fiscalmente a carico)	N. mesi a carico	Misure di tre anni	Percentuale detrazione spettante	Detrazione 100% affidamento figli
1 C CONIUGE		5			
2 F FIGLIO D					),00
3 F A D					
4 F A D					
5 F A D					
6 F A D					

**OMISSIS**

RA	Reddito dominicale non rivalutato		Titolo	Reddito agrario non rivalutato		Possesso %	Canone di affitto in regime vincolistico	Casi particolari		Contribuzione (**)	RAJ non dovuta	Cottivatore diretto o IAP
	1	2		3	4			5	6			
RA-1	16,00	1	1	8,00	365	100	0,00	7	8	9	10	33,00
RA-2	2,00	1	3	0,00	365	100	0,00	7	8	9	10	4,00
RA-3	6,00	1	3	2,00	365	100	0,00	7	8	9	10	12,00
RA4	107,00	1	3	55,00	365	100	0,00	7	8	9	10	221,00
RA5	0,00	2	3	0,00	0	0	0,00	7	8	9	10	0,00
RA6	0,00	2	3	0,00	0	0	0,00	7	8	9	10	0,00
RA7	0,00	2	3	0,00	0	0	0,00	7	8	9	10	0,00
RA/11	Somma colonne 11, 12 e 13			TOTALI			0,00	128,00	13	14	15	270,00

(\*) Da compilare per i soli modelli predisposti su fogli singoli, ovvero su moduli meccanografici a stampa continua.



CODICE FISCALE

S C D R Z O 6 4 A 0 3 C 3 5 1 M

REDDITI

QUADRO RB - Redditi dei fabbricati
QUADRO RC - Redditi di lavoro dipendente

Mod. N.

01

Main table containing tax data for RB (Real Estate Income) and RC (Employment Income) sections, including rows for individual properties (RB1-RB6), summary (RB10), and employment details (RC1-RC10).

Indicare la categoria catastale del terreno o della stessa unità immobiliare del rigo precedente.



CODICE FISCALE

S C D R Z O 6 4 A 0 3 C 3 5 1 M

PERIODE FISICHE

REDDITI
QUADRO RP - Oneri e spese

Mod N

01

Main tax form table with multiple sections: Spese patologiche esenti, Spese sanitarie comprensive, CONTRIBUTI PER PREVIDENZA COMPLEMENTARE, DEDUCIBILI (sommano gli importi cariche RP21 a RP32), Righi col. 2 con codice 1, Righi col. 2 con codice 2, Righi con carico 2013, Righi col. 2 con codice 4, CC/DUTTORE, DOMANDA ACCATAMENTO, Spesa arredo immobile, and RP72, RP77, RP82, RP83.







CODICE FISCALE

SCDRZ064A03C351M

REDDITI
QUADRO RN - Determinazione dell'IRPEF

Table with columns for various tax categories (e.g., reddito, detrazioni, crediti) and rows for different sections (RN1, RN5, RN14, etc.). Includes sub-totals and final tax determination.

CODICE FISCALE

S C D R Z O 6 4 A 0 3 C 3 5 1 M

REDDITI
QUADRO RV - Aggiuntiva regionale e comunale all'IRPEF
QUADRO CR - Crediti d'imposta

Mod. II 01

QUADRO RV
AGGIUNTIVA REGIONALE E COMUNALE ALL'IRPEF

Table with columns for 'AGGIUNTIVA REGIONALE ALL'IRPEF DOVUTA', 'Casi particolari aggiuntiva regionale', 'AGGIUNTIVA REGIONALE ALL'IRPEF TRATTENUTA O VERSATA', 'AGGIUNTIVA REGIONALE ALL'IRPEF RISULTANTE', 'AGGIUNTIVA REGIONALE ALL'IRPEF RISULTANTE DALLA PRECEDENTE DICHIARAZIONE COMPENSATA NEL MOD. F24', 'AGGIUNTIVA REGIONALE ALL'IRPEF A DEBITO', 'AGGIUNTIVA REGIONALE ALL'IRPEF A CREDITO'.

Sezione II-A
Aggiuntiva comunale all'IRPEF

Table with columns for 'AGGIUNTIVA COMUNALE ALL'IRPEF DOVUTA', 'AGGIUNTIVA COMUNALE ALL'IRPEF TRATTENUTA O VERSATA', 'AGGIUNTIVA COMUNALE ALL'IRPEF RISULTANTE', 'AGGIUNTIVA COMUNALE ALL'IRPEF RISULTANTE DALLA PRECEDENTE DICHIARAZIONE COMPENSATA NEL MOD. F24', 'AGGIUNTIVA COMUNALE ALL'IRPEF A DEBITO', 'AGGIUNTIVA COMUNALE ALL'IRPEF A CREDITO'.

Sezione II-B
Sezione II-B

Table with columns for 'Aliquote per scaglioni', 'Aliquota', 'Accanto dovuto', 'Addizionale comunale 2014 trattenuta dal datore di lavoro', 'Accanto da versare'.

QUADRO CR
CREDITI D'IMPOSTA

Table with columns for 'Imposta estera', 'Reddito complessivo', 'Imposta lorda', 'Credito utilizzato alle precedenti dichiarazioni', 'Quota di imposta lorda', 'Imposta estera entro il limite della quota d'imposta lorda'.

Sezione I-A
Dati relativi ai crediti d'imposta

Table with columns for 'Anno', 'Totale con il 50% di riferimento dello stesso anno', 'Categorie dell'irpef nella', 'Credito da utilizzare nella presente dichiarazione'.

Sezione II
Credito d'imposta per il acquisto della prima casa

Table with columns for 'Residuo precedente dichiarazione', 'Credito anno 2013', 'di cui compensato nel Mod. F24'.

Sezione III
Credito d'imposta per il acquisto della prima casa

Table with columns for 'Residuo precedente dichiarazione', 'Credito anno 2013', 'di cui compensato nel Mod. F24'.

Sezione V
Credito d'imposta per il acquisto della prima casa

Table with columns for 'Residuo precedente dichiarazione', 'Credito anno 2013', 'di cui compensato nel Mod. F24'.

Sezione VI
Credito d'imposta per il acquisto della prima casa

Table with columns for 'Residuo precedente dichiarazione', 'Credito anno 2013', 'di cui compensato nel Mod. F24'.

Sezione VII
Credito d'imposta per il acquisto della prima casa

Table with columns for 'Residuo precedente dichiarazione', 'Credito', 'di cui compensato nel Mod. F24', 'Credito residuo'.





**Scheda I per la raccolta delle dati relative alla partecipazione volontaria del 2 per mille dell'IRPEF ai partiti politici**

La scheda deve essere compilata da ogni contribuente persona fisica per l'anno d'imposta 2013

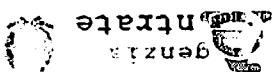

ANNO D'IMPOSTA 2013

**NON RIBOLLARE**

**CODICE FISCALE**

SCD RZO 64A03 C351M

Indicare il cognome e da nobile (obbligatorio)

NOOME

ORAZIO

COMUNE DI NASCITA

1964 CAPANIA

PROVINCIA (esig)

CT

SESSO (M o F)

M

Legga Nord per l'Indipendenza della Padania

Governo Partito Forza Italia

Partito Democratico

Partito Socialista Italiano

Societa Civica

Südtiroler Volkspartei

Union Valdaisine

La scelta a favore di uno dei partiti politici beneficiari del due per mille dell'IRPEF, il contribuente deve apporre la propria scelta in un'unica scheda, indipendente ad un partito. La scelta deve essere fatta esclusivamente per uno solo dei partiti beneficiari.

Ministero delle Finanze - Direzione Regionale dell'Amministrazione Tributaria - Ufficio Provinciale di Capania - Via ...



CODICE FISCALE

S C D R Z O 6 4 A 0 3 C 3 5 1 M

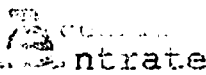

QUADRI VC-VD  
ESPORTATORI E OPERATORI ASSIMILATI,  
CESSIONE DEL CREDITO IVA (Art. 8 d.l. n. 351/2001)

Mod. N.

1

QUADRO VC ESPORTATORI E OPERATORI ASSIMILATI	PIAFONDO UTILIZZATO		ANNO IMPOSTA 2013		ANNO IMPOSTA 2012	
	1 VALORI ACCREDITATI PER ACQUISIZIONI	2 ALL'IMPORTAZIONE	3 VOLUME D'AFFARI	4 ESPORTAZIONI	5 VOLUME D'AFFARI	6 ESPORTAZIONI
VC1	00	00	00	00	00	00
VC2	00	00	00	00	00	00
VC3	00	00	00	00	00	00
VC4	00	00	00	00	00	00
VC5	00	00	00	00	00	00
VC6	00	00	00	00	00	00
VC7	00	00	00	00	00	00
VC8	00	00	00	00	00	00
VC9	00	00	00	00	00	00
VC10	00	00	00	00	00	00
VC11	00	00	00	00	00	00
VC12	00	00	00	00	00	00
VC13	00	00	00	00	00	00
VC14	00	00	00	00	00	00
VC15	00	00	00	00	00	00
VC16	00	00	00	00	00	00
VC17	00	00	00	00	00	00
VC18	00	00	00	00	00	00
VC19	00	00	00	00	00	00
VC20	00	00	00	00	00	00
VC21	00	00	00	00	00	00
VC22	00	00	00	00	00	00
VC23	00	00	00	00	00	00
VC24	00	00	00	00	00	00
VC25	00	00	00	00	00	00
VC26	00	00	00	00	00	00
VC27	00	00	00	00	00	00
VC28	00	00	00	00	00	00
VC29	00	00	00	00	00	00
VC30	00	00	00	00	00	00
VC31	00	00	00	00	00	00
VC32	00	00	00	00	00	00
VC33	00	00	00	00	00	00
VC34	00	00	00	00	00	00
VC35	00	00	00	00	00	00
VC36	00	00	00	00	00	00
VC37	00	00	00	00	00	00
VC38	00	00	00	00	00	00
VC39	00	00	00	00	00	00
VC40	00	00	00	00	00	00
VC41	00	00	00	00	00	00
VC42	00	00	00	00	00	00
VC43	00	00	00	00	00	00
VC44	00	00	00	00	00	00
VC45	00	00	00	00	00	00
VC46	00	00	00	00	00	00
VC47	00	00	00	00	00	00
VC48	00	00	00	00	00	00
VC49	00	00	00	00	00	00
VC50	00	00	00	00	00	00
VC51	00	00	00	00	00	00
VC52	00	00	00	00	00	00
VC53	00	00	00	00	00	00
VC54	00	00	00	00	00	00
VC55	00	00	00	00	00	00
VC56	00	00	00	00	00	00
VC57	00	00	00	00	00	00
VC58	00	00	00	00	00	00
VC59	00	00	00	00	00	00
VC60	00	00	00	00	00	00
VC61	00	00	00	00	00	00
VC62	00	00	00	00	00	00
VC63	00	00	00	00	00	00
VC64	00	00	00	00	00	00
VC65	00	00	00	00	00	00
VC66	00	00	00	00	00	00
VC67	00	00	00	00	00	00
VC68	00	00	00	00	00	00
VC69	00	00	00	00	00	00
VC70	00	00	00	00	00	00
VC71	00	00	00	00	00	00
VC72	00	00	00	00	00	00
VC73	00	00	00	00	00	00
VC74	00	00	00	00	00	00
VC75	00	00	00	00	00	00
VC76	00	00	00	00	00	00
VC77	00	00	00	00	00	00
VC78	00	00	00	00	00	00
VC79	00	00	00	00	00	00
VC80	00	00	00	00	00	00
VC81	00	00	00	00	00	00
VC82	00	00	00	00	00	00
VC83	00	00	00	00	00	00
VC84	00	00	00	00	00	00
VC85	00	00	00	00	00	00
VC86	00	00	00	00	00	00
VC87	00	00	00	00	00	00
VC88	00	00	00	00	00	00
VC89	00	00	00	00	00	00
VC90	00	00	00	00	00	00
VC91	00	00	00	00	00	00
VC92	00	00	00	00	00	00
VC93	00	00	00	00	00	00
VC94	00	00	00	00	00	00
VC95	00	00	00	00	00	00
VC96	00	00	00	00	00	00
VC97	00	00	00	00	00	00
VC98	00	00	00	00	00	00
VC99	00	00	00	00	00	00
VC00	00	00	00	00	00	00
PIAFONDO DISPONIBILE AL GENNAIO 2013						00

Metodo di imputazione per la determinazione del plafond per il 2013: SOLARE MENSILE

QUADRO VD ESPORTATORI E OPERATORI ASSIMILATI INERENTI ALLE OPERAZIONI DELLA CATEGORIA DI OPERAZIONI DEL TIPO SPARSO (Art. 8 d.l. n. 351/2001)	CREDITO		CODICE FISCALE	IMPORTO
	1 CODICE FISCALE	2 IMPORTO		
VD1	00	VD12	00	00
VD2	00	VD13	00	00
VD3	00	VD14	00	00
VD4	00	VD15	00	00
VD5	00	VD16	00	00
VD6	00	VD17	00	00
VD7	00	VD18	00	00
VD8	00	VD19	00	00
VD9	00	VD20	00	00
VD10	00	VD21	00	00
VD11	00	VD22	00	00
VD12	00	VD23	00	00
VD13	00	VD24	00	00
VD14	00	VD25	00	00
VD15	00	VD26	00	00
VD16	00	VD27	00	00
VD17	00	VD28	00	00
VD18	00	VD29	00	00
VD19	00	VD30	00	00
VD20	00	VD31	00	00
VD21	00	VD32	00	00
VD22	00	VD33	00	00
VD23	00	VD34	00	00
VD24	00	VD35	00	00
VD25	00	VD36	00	00
VD26	00	VD37	00	00
VD27	00	VD38	00	00
VD28	00	VD39	00	00
VD29	00	VD40	00	00
VD30	00	VD41	00	00
VD31	00	VD42	00	00
VD32	00	VD43	00	00
VD33	00	VD44	00	00
VD34	00	VD45	00	00
VD35	00	VD46	00	00
VD36	00	VD47	00	00
VD37	00	VD48	00	00
VD38	00	VD49	00	00
VD39	00	VD50	00	00
VD40	00	VD51	00	00
VD41	00	VD52	00	00
VD42	00	VD53	00	00
VD43	00	VD54	00	00
VD44	00	VD55	00	00
VD45	00	VD56	00	00
VD46	00	VD57	00	00
VD47	00	VD58	00	00
VD48	00	VD59	00	00
VD49	00	VD60	00	00
VD50	00	VD61	00	00
VD51	00	VD62	00	00
VD52	00	VD63	00	00
VD53	00	VD64	00	00
VD54	00	VD65	00	00
VD55	00	VD66	00	00
VD56	00	VD67	00	00
VD57	00	VD68	00	00
VD58	00	VD69	00	00
VD59	00	VD70	00	00
VD60	00	VD71	00	00
VD61	00	VD72	00	00
VD62	00	VD73	00	00
VD63	00	VD74	00	00
VD64	00	VD75	00	00
VD65	00	VD76	00	00
VD66	00	VD77	00	00
VD67	00	VD78	00	00
VD68	00	VD79	00	00
VD69	00	VD80	00	00
VD70	00	VD81	00	00
VD71	00	VD82	00	00
VD72	00	VD83	00	00
VD73	00	VD84	00	00
VD74	00	VD85	00	00
VD75	00	VD86	00	00
VD76	00	VD87	00	00
VD77	00	VD88	00	00
VD78	00	VD89	00	00
VD79	00	VD90	00	00
VD80	00	VD91	00	00
VD81	00	VD92	00	00
VD82	00	VD93	00	00
VD83	00	VD94	00	00
VD84	00	VD95	00	00
VD85	00	VD96	00	00
VD86	00	VD97	00	00
VD87	00	VD98	00	00
VD88	00	VD99	00	00
VD89	00	VD00	00	00
VD90	00	VD01	00	00
VD91	00	VD02	00	00
VD92	00	VD03	00	00
VD93	00	VD04	00	00
VD94	00	VD05	00	00
VD95	00	VD06	00	00
VD96	00	VD07	00	00
VD97	00	VD08	00	00
VD98	00	VD09	00	00
VD99	00	VD10	00	00
VD00	00	VD11	00	00
VD01	00	VD12	00	00
VD02	00	VD13	00	00
VD03	00	VD14	00	00
VD04	00	VD15	00	00
VD05	00	VD16	00	00
VD06	00	VD17	00	00
VD07	00	VD18	00	00
VD08	00	VD19	00	00
VD09	00	VD20	00	00
VD10	00	VD21	00	00
VD11	00	VD22	00	00
VD12	00	VD23	00	00
VD13	00	VD24	00	00
VD14	00	VD25	00	00
VD15	00	VD26	00	00
VD16	00	VD27	00	00
VD17	00	VD28	00	00
VD18	00	VD29	00	00
VD19	00	VD30	00	00
VD20	00	VD31	00	00
VD21	00	VD32	00	00
VD22	00	VD33	00	00
VD23	00	VD34	00	00
VD24	00	VD35	00	00
VD25	00	VD36	00	00
VD26	00	VD37	00	00
VD27	00	VD38	00	00
VD28	00	VD39	00	00
VD29	00	VD40	00	00
VD30	00	VD41	00	00
VD31	00	VD42	00	00
VD32	00	VD43	00	00
VD33	00	VD44	00	00
VD34	00	VD45	00	00
VD35	00	VD46	00	00
VD36	00	VD47	00	00
VD37	00	VD48	00	00
VD38	00	VD49	00	00
VD39	00	VD50	00	00
VD40	00	VD51	00	00
VD41	00	VD52	0	









CODICE FISCALE

S C D R Z O 6 4 A 0 3 C 3 5 1 M

QUADRI VJ-VH-VK  
IMPOSTA RELATIVA A PARTICOLARI TIPOLOGIE DI OPERAZIONI,  
LIQUIDAZIONI PERIODICHE,  
SOCIETÀ CONTROLLANTI E CONTROLLATE

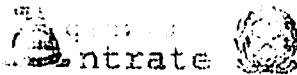

Mod. N. 1

Table with columns: DETERMINAZIONE DELL'IMPOSTA RELATIVA, IMPONIBILE, IMPOSTA. Rows include VJ1-VJ22 detailing various types of operations like acquisitions, transfers, and donations.

Table with columns: QUADRO VH, LIQUIDAZIONI PERIODICHE, DEBITI, CREDITI, DEBITI. Rows include VH7-VH14 and VH19-VH31 detailing periodic liquidations and transfers.

Table with columns: SOCIETÀ CONTROLLANTI E CONTROLLATE, DATI DELLA CONTROLLANTE. Rows include VK1-VK27 detailing data for controlling and controlled companies.

INSCRIZIONE  
SOCIETÀ  
E  
SOCIETÀ

CODICE FISCALE

S C D R 3 0 6 4 A 0 3 C 3 5 1 M

QUADRO VL  
LIQUIDAZIONE DELL'IMPOSTA ANNUALE  
QUADRI COMPILATI

Mod. N.

1

QUADRO VL  
LIQUIDAZIONE  
DELL'IMPOSTA  
ANNUALE  
Sez. 1 -  
Determinazione  
dell'imposta  
annuale

Sez. 2 - Credito  
della precedente  
dichiarazione

Sez. 3 -  
Liquidazione  
dell'imposta  
annuale caso  
di rettificata  
dichiarazione  
precedente

		DEBITI	CREDITI
V.1	IVA a credito (gruppi di figli, VE26 e VJ17)	2.848,00	
V.2	IVA a credito (da foglio V150)		200,00
V.3	IMPOSTA INVIATA (VI.1 - VI.3)	2.648,00	
V.4	IMPOSTA A CREDITO (VL2 - VL1)		00
V.5	Credito risultante dalla dichiarazione per il 2013 (credito annuale non trasferibile (*)		00
	di cui credito richiesto a rimborso in anni precedenti computabile in detrazione a seguito di diniego dell'ufficio (*)		00
VL.9	Credito compensato nel modello F24		00
VL.10	Fiduciarie di credito non trasferibile (*)		00
		DEBITI	CREDITI
V.10	Rimborso di IVA a credito (art. 36-bis, comma 2)		00
V.11	IVA a credito (crediti trasferibili)		00
V.22	Interessi attivi per i primi 3 trimestri del 2013 (crediti nel mod. F24)		00
V.23	Interessi attivi per i rimanenti trimestri	19,00	
VL.1	Residuo IVA UE effettuata nel anno ma relativa a cessioni da effettuare in anni successivi		00
VL.25	Residuo IVA UE precedente restituito dalla controllante		00
VL.16	Saldo IVA UE della dichiarazione precedente		00
V.7	IVA a credito (credito in anni precedenti computabile in detrazione a seguito di diniego dell'ufficio)		00
V.15	IVA a credito (crediti relativi alle riduzioni periodiche e per il conto di deposito di risparmio gestito per risparmio)		00
VL.29	IVA a credito (versamenti periodici, da ravelamento, interessi trimestrali, account)		00
			2.667,00
		di cui sospesi per eventi eccezionali	
V.10	IVA a credito (crediti trasferibili)		00
V.11	Versamenti periodici d'imposta		00
V.12	MAI (V.12) = [(V.10 + V.11) - (V.24) - (V.4) - (V.13) - (V.14) - (V.15) - (V.16) - (V.17) - (V.18) - (V.19) - (V.20) - (V.21) - (V.22) - (V.23) - (V.24) - (V.25) - (V.26) - (V.27) - (V.28) - (V.29) - (V.30) - (V.31) - (V.32) - (V.33) - (V.34) - (V.35) - (V.36) - (V.37) - (V.38) - (V.39) - (V.40) - (V.41) - (V.42) - (V.43) - (V.44) - (V.45) - (V.46) - (V.47) - (V.48) - (V.49) - (V.50) - (V.51) - (V.52) - (V.53) - (V.54) - (V.55) - (V.56) - (V.57) - (V.58) - (V.59) - (V.60) - (V.61) - (V.62) - (V.63) - (V.64) - (V.65) - (V.66) - (V.67) - (V.68) - (V.69) - (V.70) - (V.71) - (V.72) - (V.73) - (V.74) - (V.75) - (V.76) - (V.77) - (V.78) - (V.79) - (V.80) - (V.81) - (V.82) - (V.83) - (V.84) - (V.85) - (V.86) - (V.87) - (V.88) - (V.89) - (V.90) - (V.91) - (V.92) - (V.93) - (V.94) - (V.95) - (V.96) - (V.97) - (V.98) - (V.99) - (V.100)]		00
V.13	IVA a credito (crediti trasferibili)		00
V.14	Credito IVA UE utilizzata in sede di dichiarazione annuale		00
V.15	Credito IVA UE utilizzata in sede di dichiarazione annuale		00
V.16	Interessi attivi in sede di dichiarazione annuale		00
V.17	IVA a credito (crediti trasferibili)		00
V.18	IVA a credito (crediti trasferibili)		00
V.19	IVA a credito (crediti trasferibili)		00
V.20	IVA a credito (crediti trasferibili)		00
V.21	IVA a credito (crediti trasferibili)		00
V.22	IVA a credito (crediti trasferibili)		00
V.23	IVA a credito (crediti trasferibili)		00
V.24	IVA a credito (crediti trasferibili)		00
V.25	IVA a credito (crediti trasferibili)		00
V.26	IVA a credito (crediti trasferibili)		00
V.27	IVA a credito (crediti trasferibili)		00
V.28	IVA a credito (crediti trasferibili)		00
V.29	IVA a credito (crediti trasferibili)		00
V.30	IVA a credito (crediti trasferibili)		00
V.31	IVA a credito (crediti trasferibili)		00
V.32	IVA a credito (crediti trasferibili)		00
V.33	IVA a credito (crediti trasferibili)		00
V.34	IVA a credito (crediti trasferibili)		00
V.35	IVA a credito (crediti trasferibili)		00
V.36	IVA a credito (crediti trasferibili)		00
V.37	IVA a credito (crediti trasferibili)		00
V.38	IVA a credito (crediti trasferibili)		00
V.39	IVA a credito (crediti trasferibili)		00
V.40	IVA a credito (crediti trasferibili)		00
V.41	IVA a credito (crediti trasferibili)		00
V.42	IVA a credito (crediti trasferibili)		00
V.43	IVA a credito (crediti trasferibili)		00
V.44	IVA a credito (crediti trasferibili)		00
V.45	IVA a credito (crediti trasferibili)		00
V.46	IVA a credito (crediti trasferibili)		00
V.47	IVA a credito (crediti trasferibili)		00
V.48	IVA a credito (crediti trasferibili)		00
V.49	IVA a credito (crediti trasferibili)		00
V.50	IVA a credito (crediti trasferibili)		00
V.51	IVA a credito (crediti trasferibili)		00
V.52	IVA a credito (crediti trasferibili)		00
V.53	IVA a credito (crediti trasferibili)		00
V.54	IVA a credito (crediti trasferibili)		00
V.55	IVA a credito (crediti trasferibili)		00
V.56	IVA a credito (crediti trasferibili)		00
V.57	IVA a credito (crediti trasferibili)		00
V.58	IVA a credito (crediti trasferibili)		00
V.59	IVA a credito (crediti trasferibili)		00
V.60	IVA a credito (crediti trasferibili)		00
V.61	IVA a credito (crediti trasferibili)		00
V.62	IVA a credito (crediti trasferibili)		00
V.63	IVA a credito (crediti trasferibili)		00
V.64	IVA a credito (crediti trasferibili)		00
V.65	IVA a credito (crediti trasferibili)		00
V.66	IVA a credito (crediti trasferibili)		00
V.67	IVA a credito (crediti trasferibili)		00
V.68	IVA a credito (crediti trasferibili)		00
V.69	IVA a credito (crediti trasferibili)		00
V.70	IVA a credito (crediti trasferibili)		00
V.71	IVA a credito (crediti trasferibili)		00
V.72	IVA a credito (crediti trasferibili)		00
V.73	IVA a credito (crediti trasferibili)		00
V.74	IVA a credito (crediti trasferibili)		00
V.75	IVA a credito (crediti trasferibili)		00
V.76	IVA a credito (crediti trasferibili)		00
V.77	IVA a credito (crediti trasferibili)		00
V.78	IVA a credito (crediti trasferibili)		00
V.79	IVA a credito (crediti trasferibili)		00
V.80	IVA a credito (crediti trasferibili)		00
V.81	IVA a credito (crediti trasferibili)		00
V.82	IVA a credito (crediti trasferibili)		00
V.83	IVA a credito (crediti trasferibili)		00
V.84	IVA a credito (crediti trasferibili)		00
V.85	IVA a credito (crediti trasferibili)		00
V.86	IVA a credito (crediti trasferibili)		00
V.87	IVA a credito (crediti trasferibili)		00
V.88	IVA a credito (crediti trasferibili)		00
V.89	IVA a credito (crediti trasferibili)		00
V.90	IVA a credito (crediti trasferibili)		00
V.91	IVA a credito (crediti trasferibili)		00
V.92	IVA a credito (crediti trasferibili)		00
V.93	IVA a credito (crediti trasferibili)		00
V.94	IVA a credito (crediti trasferibili)		00
V.95	IVA a credito (crediti trasferibili)		00
V.96	IVA a credito (crediti trasferibili)		00
V.97	IVA a credito (crediti trasferibili)		00
V.98	IVA a credito (crediti trasferibili)		00
V.99	IVA a credito (crediti trasferibili)		00
V.100	IVA a credito (crediti trasferibili)		00

(\*) IVA a credito (crediti trasferibili) relativi alle società controllanti e controllate che aderiscono alla procedura di liquidazione dell'IVA di gruppo di cui all'art. 73 u.c.



CODICE FISCALE

S C D R Z O 6 4 A 0 3 C 3 5 1 M

QUADRO VO  
OPZIONI

Mod. N. 1

QUADRO VO  
COMUNICAZIONI  
DELLE OPZIONI  
E REVOCHE

Sez. 1 -  
Opzioni,  
rinunce e  
revoche agli  
effetti  
della  
liquidazione  
dell'imposta

V01	Art. 19 bis - comma 4 - RETTIFICA DETRAZIONE PER BENI AMMORTIZZABILI	Opzione	1													
V02	LIQUIDAZIONI TRIMESTRALI (art. 7 d.P.R. n. 642/1995)	Opzione	1	Revoca	2											
V03	AGRICOLTURA - Art. 34 comma 6 - Soggetti passivi - Art. 34 comma 11 - Opzioni, rinunce ed e credito IVA - Art. 34 comma 12 - Opzioni del regime ordinario IVA	Rinuncia	1	Revoca	2											
		Opzione	3	Revoca	4											
		Opzione	5	Revoca	6											
V04	Art. 26 - comma 3 - ESTERIORE O UOÙ ATTIVITÀ	Opzione	1	Revoca	2											
V05	Art. 26 bis - DISPENSA DAGLI ADEMPIMENTI PER LE OPERAZIONI ESENTI	Opzione	1	Revoca	2											
V06	Art. 27 - comma 1 - EDITORIA - Applicazione dell'imposta in relazione al numero delle copie stampate	Opzione	1	Revoca	2											
V07	Art. 27 - comma 2 - R - RAFFINAMENTI E GIOCHI - Applicazione del regime ordinario IVA	Opzione	1	Revoca	2											
V08	ACQUISIZIONI INTRACOMUNITARIE (art. 33 comma 6, d.l. n. 331/1993)	Opzione	1	Revoca	2											
V09	CESSIONI DI BENI USAITI (art. 36 d.l. n. 41/1995)	Opzioni	comma 2 1	comma 3 2	comma 6 3	Revoche	comma 2 4	comma 6 5								
V10	CESSIONI DI BENI USAITI (art. 36 d.l. n. 41/1995) CATEGORIE DI BENI E CONDIZIONE IVA E SPAZIO (art. 36 d.l. n. 41/1995)	Opzioni														
		BE	DE	DK	EL	ES	FR	GE	IE	LU	NL	PT	SM	AT	FI	SE
		CY	EE	LV	LT	MT	PL	CZ	SK	SI	HU	BG	RO	HR		
1		Revoche														
V12	CONTRIBUENTI CON CONTABILITÀ PRESSO TERZI (art. 11 comma 3, d.P.R. n. 160/1998)	Opzione	1	Revoca	2											
V13	APPLICAZIONE DELL'IVA SULLE OPERAZIONI DI CROCE IN ESTERNO	singole operazioni		tutte le operazioni			singole operazioni									
		Opzioni	1	2	Revoca	3	Intermediario	Opzione	4							
V14	APPLICAZIONE DEL REGIME ORDINARIO IVA PER LE SOCIETÀ ORDINARIE E CONTRIBUENTI MINORI	Opzione	1	Revoca	2											
V15	REGIME IVA PER CASSA (art. 10 comma 1, lett. c) l. n. 41/1995)	Opzione	1													
V16	REGIME DI CONTABILITÀ ORDINARIA PER LE IMPRESE MINORI (art. 10 comma 6, d.P.R. n. 640/1978)	Opzione	1	Revoca	2											
V17	REGIME DI CONTABILITÀ ORDINARIA PER GLI ESERCENTI ARTI E PROFESSIONI (art. 10 comma 6, d.P.R. n. 640/1978)	Opzione	1	Revoca	2											
V18	DETERMINAZIONE DEL REDDITO NEI MODI ORDINARI PER LE ALTRE ATTIVITÀ AGRICOLE (art. 10 comma 6, d.P.R. n. 640/1978)	Opzione	1	Revoca	2											
V19	DETERMINAZIONE DEL REDDITO AGRARIO PER LE SOCIETÀ AGRICOLE (art. 10 comma 6, d.P.R. n. 640/1978)			Revoca	1											
V20	DETERMINAZIONE DEL REDDITO PER LE SOCIETÀ COSTITUTE DA IMPRENDITORI AGRICOLI (art. 10 comma 6, d.P.R. n. 640/1978)			Revoca	1											
V21	DETERMINAZIONE DEL REDDITO NEI MODI ORDINARI PER LE ATTIVITÀ AGRICOLE CONNESSE (art. 10 comma 6, d.P.R. n. 640/1978)	Opzione	1	Revoca	2											

Sez. 2 -  
Opzioni e  
rinunce agli  
effetti delle  
liquidazioni  
dell'imposta

Mod. N.

1

Sez. 3 -  
Opzione e  
revoca agli  
effetti della  
attività IVA che  
dalle imposte  
sul reddito

**VO30** APPLICAZIONE DISPOSIZIONI LEGGE N. 395/1991  
Determinazione forfetaria dell'IVA e dei redditi  
Opzione  1  Revoca  2

**VO31** ASSOCIAZIONI SINDACALI E DI CATEGORIA OPERANTI IN AGRICOLTURA  
Determinazione dell'IVA e del reddito nei modi ordinari (art. 78, comma 8, l. n. 413/1991)  
Opzione  1  Revoca  2

**VO32** AGRICOLTURISMO - Determinazione dell'IVA e del reddito nei modi ordinari (art. 5, l. n. 413/1991)  
Opzione  1  Revoca  2

REGIME FISCALE DI VANTAGGIO PER L'IMPRENDITORIA GIOVANILE E LAVORATORI IN MOBILITÀ

**VO33** Determinazione dell'IVA e del reddito nei modi ordinari (art. 27, commi 1 e 2, d.l. n. 98/2011)  
Opzione  1

Opzione per il regime contabile agevolato (art. 27, comma 3, d.l. n. 98/2011)

Opzione  2

**VO34** REGIME CONTABILE AGEVOLATO - (art. 27, comma 3, d.l. n. 98/2011)  
Opzione  1

CONTRIBUTO MINIMO - Determinazione dell'IVA e del reddito nei modi ordinari  
(art. 1, comma 56, l. n. 244/2007)

**VO35** Applicazione regime fiscale di vantaggio per l'imprenditoria giovanile e lavoratori in mobilità  
(art. 27, commi 1 e 2, d.l. n. 98/2011)  
Revoca  1

Applicazione regime contabile agevolato (art. 27, comma 3, d.l. n. 98/2011)

Revoca  2

Sez. 4 -  
Opzione e revoca  
agli effetti dell'imposta  
sugli intrattenimenti

**VO40** APPLICAZIONE IMPOSTA SUGLI INTRATTENIMENTI NEI MODI ORDINARI  
(art. 4, l. n. 30/1999)  
Opzione  1  Revoca  2

Sez. 5 -  
Opzione e revoca  
agli effetti  
dell'IRAP

**VO50** DETERMINAZIONE DELLA BASE IMPONIBILE (IRAP DA PARTE DEI SOGGETTI PUBBLICI  
CHE ESERCITANO ANCHE ATTIVITÀ COMMERCIALI  
(art. 10 bis, comma 2, l. n. 445/1997 e successive modificazioni)  
Opzione  1  Revoca  2

UNICO  
2014

Studi di settore

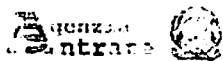

Modello WK04U

CODICE FISCALE

S C D R Z O 6 4 A 0 3 C 3 5 1 M

NUMERO PROGRESSIVO UNITA'

1

EURO

1 X 1 - 691010 - Attivita' degli studi legali

DOMICILIO FISCALE Comune: GIARRE

Provincia: CT

Altre attivita'

Lavoro dipendente a tempo pieno o a tempo parziale .....

Pensionato .....

Altre attivita' professionali e/o di impresa .....

Altri dati

Anno di iscrizione ad albi professionali .....

1994

Anno di inizio attivita' .....

1994

Dati relativi ad Inizio/Cessazione Attivita'

Inizio/Cessazione Attivita' .....

0

1=inizio di attivita' entro sei mesi dalla data di cessazione nel corso dello stesso periodo d'imposta;

2=cessazione dell'attivita' nel corso del periodo d'imposta e inizio della stessa nel periodo d'imposta successivo, entro sei mesi dalla sua cessazione;

3=inizio attivita' nel corso del periodo d'imposta come mera prosecuzione dell'attivita' svolta da altri soggetti;

6=cessazione dell'attivita' nel corso del periodo di imposta, senza successivo inizio della stessa entro sei mesi dalla sua cessazione

Nota di attivita' nel corso del periodo d'imposta (vedere

successioni) .....

0



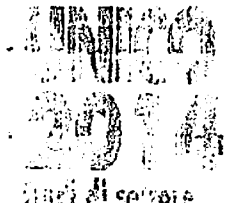

CODICE FISCALE

S C D R Z O 6 4 A 0 3 C 3 5 1 M

Unità di settore

NUMERO PROGRESSIVO UNITA'

1

Entrate  
Modello 4U

EURO

Unità locale destinata all'esercizio dell'attività'	
E00-Numero complessivo .....	1
Progressivo unità locale 1	
E01-Comune .....	GIARRE
E02-Provincia .....	CT
B03-Spese per l'utilizzo di servizi di terzi .....	0
B04-Costi sostenuti per strutture polifunzionali .....	0
B05-Superficie locali destinati esclusivamente all'esercizio dell'attività' .....	25
B06-Iso produzione dell'abitazione .....	







SPETT. LE SVOLTA NELL'AMBITO DI UN'ASSOCIAZIONE PROFESSIONALE E/O DI UNA  
 SOCIETÀ  
 (questo codice solo da parte di contribuenti che, oltre a esercitare a titolo  
 principale di partecipazione anche ad un'associazione tra professionisti e/o  
 soci soci di una società tra avvocati ex legge 96/2001)  
 Delle attività dedicate all'attività professionale  
 (attività di un'associazione professionale e/o in ambito  
 associativo) .....  
 L'ammontare di lavoro nell'anno svolto nell'ambito di un'  
 attività professionale e/o in ambito societario .....

SPETT. LE SVOLTA NELL'AMBITO DI UN'ASSOCIAZIONE PROFESSIONALE E/O DI UNA SOCIETÀ

EURO

NUMERO PROGRESSIVO UNITA'

1

CODICE FISCALE  
 S C D R Z O 6 4 A 0 3 C 3 5 1 M

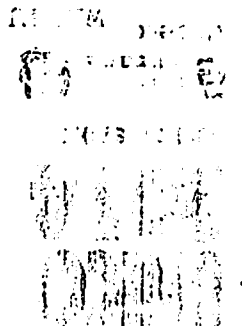

EURO

Elementi contabili

G01-Compensi dichiarati .....	13.034
G02-Adeguamento da studi di settore .....	0
G03-Altri proventi lordi .....	0
G04-Plusvalenze patrimoniali .....	0
G05-Spese per prestazioni di lavoro dipendente .....	0
G06-Spese per personale con contratto di somministrazione di lavoro .....	0
G06-Spese per prestazioni di co.co.co. ....	0
G07-Compensi corrisposti a terzi per prestazioni direttamente effettuate (attività professionale e artistica) .....	0
G08-Consumi .....	411
G09-Altrespese .....	77
G10-Plusvalenze patrimoniali .....	0
G11-Ammortamenti .....	508
G12-Spese per beni mobili strumentali .....	508
G13-Altrespese componenti negative .....	0
G14-Reddito (o perdita) delle attività professionali e artistiche .....	12.038
G15-Valore dei beni strumentali mobili .....	2.151
G16-Valore relativo a beni acquisiti in dipendenza di contratti di locazione finanziaria e non finanziaria .....	0
G17-Imposta sul valore aggiunto	
G18-Contributi e Iva .....	
G19-Entrate d'affari .....	13.369
G20-Altrespese operazioni (sempre che diano luogo a compensi) quali operazioni fuori campo e operazioni non soggette a Iva .....	0
G21-Altrespese operazioni imponibili .....	2.848
G22-Plusvalenza relativa alle operazioni effettuate in anno precedente e passibile nell'anno (già compresa nell'importo dell'anno scorso) .....	0
G23-Plusvalenza relativa alle operazioni effettuate nell'anno ed passibile negli anni successivi .....	0
G24-Plusvalenza (IVA sulle cessioni dei beni ammortizzabili-IVA a pagamento interni) .....	0

CODICE FISCALE

S C D R Z O 6 4 A 0 3 C 3 5 1 M

NUMERO PROGRESSIVO UNITA'

1

EURO

Elementi contabili

Altre componenti negative

010 - Oneri di locazione finanziaria e non finanziaria relativi a beni immobili .....

0

020 - Oneri di locazione finanziaria e non finanziaria relativi a beni strumentali mobili .....

0

030 - Oneri per beni strumentali mobili

040 - Oneri per l'acquisto di beni strumentali di costo unitario non superiore a 516,46 euro .....

508

050 - Oneri specifici

060 - Applicazione del regime fiscale di vantaggio per l'impresa giovanile e lavoratori in mobilità o del regime dei "minimi" in uno o piu' periodi d'imposta precedenti .....

CODICE FISCALE

S C D R Z O 6 4 A 0 3 C 3 5 1 M

NUMERO PROGRESSIVO UNITA'

1

EURO

Consulenza economica

100-Percentuale dei compensi relativa agli incarichi iniziati e completati nel periodo d'imposta .....

80

100-Percentuale dei compensi relativa agli altri incarichi ..

20

Tot. 100%

Assicurazione dei dati contabili ed extracontabili

Riservato al C.A.P. o al professionista

(art. 2 della Lgs. 9 luglio 1997, n.241 e successive modificazioni)

Codice Fiscale

Firma

Assicurazione delle cause di non congruita' o non coerenza

Riservato al C.A.P. o al professionista ovvero ai dipendenti e funzionari

delle associazioni di categoria abilitati all'assistenza tecnica

(art. 10, comma 3-ter, della legge n.146 del 1998)

Codice Fiscale

Firma