



# COMUNE DI GIARRE

CITTÀ METROPOLITANA DI CATANIA

C.A.P. 95014 - Partita IVA n. 00468980875

U.T.C. AREA III

**CATASTO DEI SOPRASSUOLI DELLE ZONE BOScate E PASCOLI  
PERCORSI DAL FUOCO ART. 10 L. 353/2000  
ELENCO DEFINITIVO E RELATIVA PERIMETRAZIONE  
-ANNO 2022-**

L'art. 10 comma 2 della Legge 21/11/2000 n. 353 nel testo vigente prescrive che i comuni provvedono a censire, tramite apposito catasto, le zone boscate ed i pascoli i cui soprassuoli siano stati percorsi dal fuoco nell'ultimo quinquennio, *avvalendosi anche dei rilievi effettuati dal Corpo forestale dello Stato. Il catasto è aggiornato annualmente. L'elenco dei predetti soprassuoli deve essere esposto per trenta giorni all'albo pretorio comunale, per eventuali osservazioni. Decorso tale termine, i comuni valutano le osservazioni presentate ed approvano, entro i successivi sessanta giorni, gli elenchi definitivi e le relative perimetrazioni. E' ammessa la revisione degli elenchi con la cancellazione delle prescrizioni relative ai divieti di cui al comma 1 solo dopo che siano trascorsi i periodi rispettivamente indicati, per ciascun divieto, dal medesimo comma 1.*

Si è pertanto dato corso alla predisposizione dell'elenco delle zone boscate e dei pascoli i cui soprassuoli sono stati percorsi dal fuoco nell'anno 2022 anche con il supporto delle rilevazioni effettuate e rese disponibili dal Corpo forestale regionale, con relativa restituzione cartografica sia sulla C.T.R. in scala 1:1.0000-inquadramento e scala 1:4.000-dettaglio, sia su base catastale in scala 1:4.000.

Ciò ha consentito di redigere il seguente elenco:

-anno 2022 – località Fondo Macchia-Miscarello

dati catastali terreni interessati:

foglio 51

-particelle 132-134-156-171-184-185-186-187-188-215-216-217-218;

-porzione delle particelle 21-31-33-35-36-49-65-66-126-133-135-137-140-144-  
149-153-157-158-165-166-167-170-172-173-175-177-178-179-180-182-  
189-190-192-193-197-198-219-220-228-229-230-279-328-338-358-381-  
393-398-400-436-445-630-659-683-685.

Con Determinazione dirigenziale Area III n° 115 del 6/12/2023 (n. gen. 2124 del 9/12/2023) è stato approvato il suddetto elenco completo della summenzionata restituzione cartografica e,

conformemente a quanto disposto dall'art. 10 c. 2 L. 353/2000 per eventuali osservazioni, lo stesso è stato pubblicato all'albo pretorio on line di questo Ente per giorni trenta dal 12/12/2023 al 12/1/2024 unitamente a relativo avviso di pubblicazione. Il medesimo elenco, completo di restituzione cartografica della perimetrazione, e relativo avviso sono stati pubblicati anche su Amministrazione Trasparente-sez. Pianificazione e Governo del Territorio dal 14/12/2023.

Nel corso del periodo di pubblicazione ed a tutt'oggi non sono pervenute osservazioni.

Inoltre nel vigente Piano Regolatore Generale, approvato con Decreto Dirig. ARTA-DRU n. 19 del 18/1/2005, ai fini della presente relazione le particelle facenti parte del superiore elenco ricadono in zona "Boschi" e/o nella relativa fascia di rispetto.

Con l'approvazione ex art. 10 comma 2 L. 353/2000 da parte del Consiglio Comunale, per i terreni individuati nel suddetto elenco e nella relativa perimetrazione si applicano i vincoli imposti dall'art. 10 comma 1 della Legge 21/11/2000 n. 353 nel testo vigente che così recita: *Le zone boscate ed i pascoli i cui soprassuoli siano stati percorsi dal fuoco non possono avere una destinazione diversa da quella preesistente all'incendio per almeno quindici anni. È comunque consentita la costruzione di opere pubbliche necessarie alla salvaguardia della pubblica incolumità e dell'ambiente. In tutti gli atti di compravendita di aree e immobili situati nelle predette zone, stipulati entro quindici anni dagli eventi previsti dal presente comma, deve essere espressamente richiamato il vincolo di cui al primo periodo, pena la nullità dell'atto... E' inoltre vietata per dieci anni, sui predetti soprassuoli, la realizzazione di edifici nonché di strutture e infrastrutture finalizzate ad insediamenti civili ed attività produttive, fatti salvi i casi in cui detta realizzazione sia stata prevista in data precedente l'incendio dagli strumenti urbanistici vigenti a tale data. Sono vietate per cinque anni, sui predetti soprassuoli, le attività di rimboschimento e di ingegneria ambientale sostenute con risorse finanziarie pubbliche, salvo specifica autorizzazione concessa dal Ministro dell'ambiente, per le aree naturali protette statali, o dalla regione competente, negli altri casi, per documentate situazioni di dissesto idrogeologico e nelle situazioni in cui sia urgente un intervento per la tutela di particolari valori ambientali e paesaggistici. Sono altresì vietati per dieci anni, limitatamente ai soprassuoli delle zone boscate percorsi dal fuoco, il pascolo e la caccia.*

Giarre, 16/1/2024

f.to IL RESPONSABILE P.O.  
Urbanistica-Territorio-Edilizia Privata-Cimiteri  
Dott. Geol. Silvestro Menza

# Comune di Giarre

Città Metropolitana di Catania

## Catasto Incendi - Anno 2022

art. 10 c. 2 L. 353/2000

### -tavola di inquadramento-

Loc. Fondo Macchia-Miscarello  
Cartografia Tecnica Regionale foglio 625060

scala 1:10000

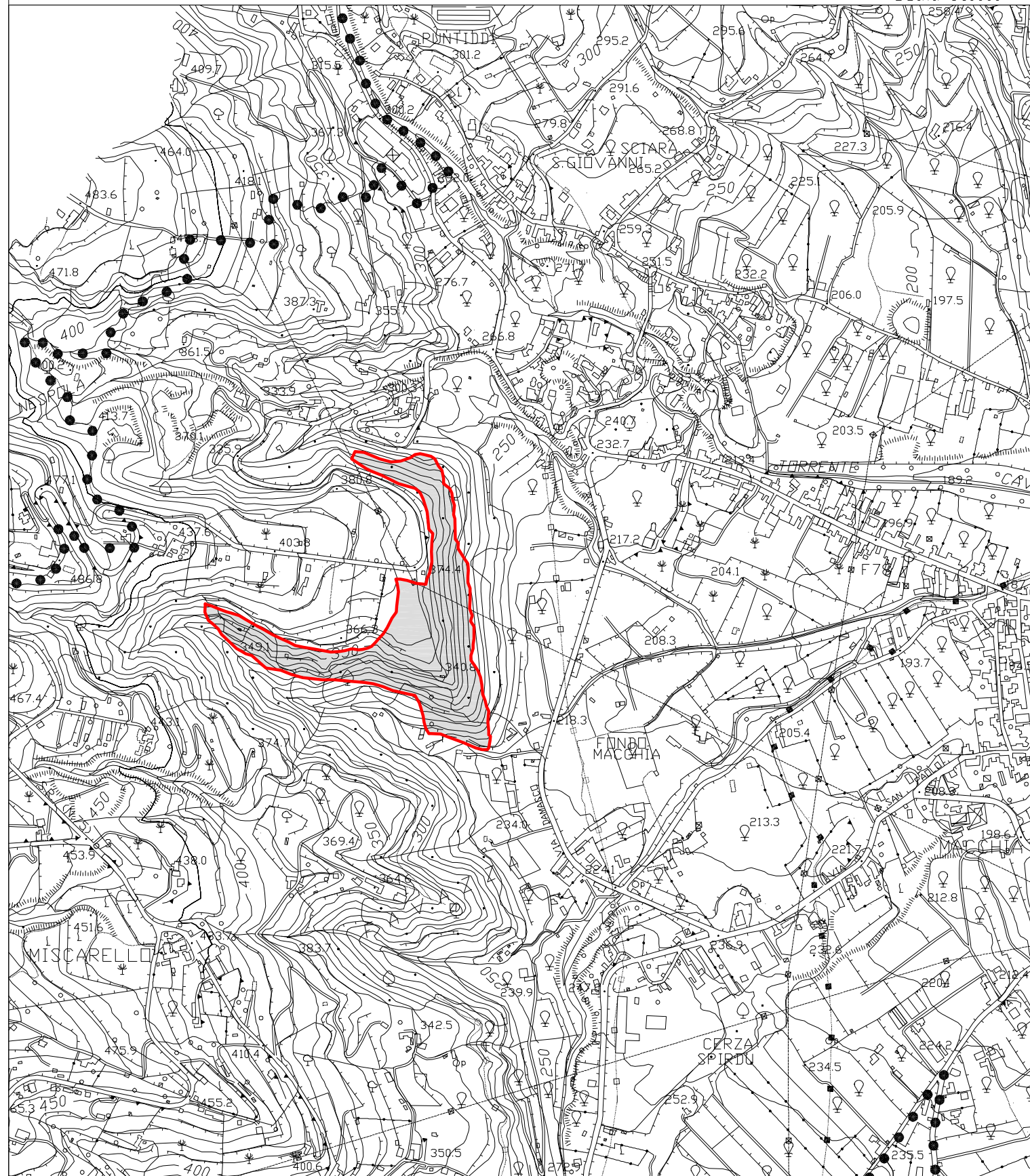

Comune di Giarre

Città Metropolitana di Catania

# Catasto Incendi - Anno 2022

art. 10 c. 2 L. 353/2000

-tavola di dettaglio-

Loc. Fondo Macchia-Miscareello  
Cartografia Tecnica Regionale foglio 625060

scala 1:4000

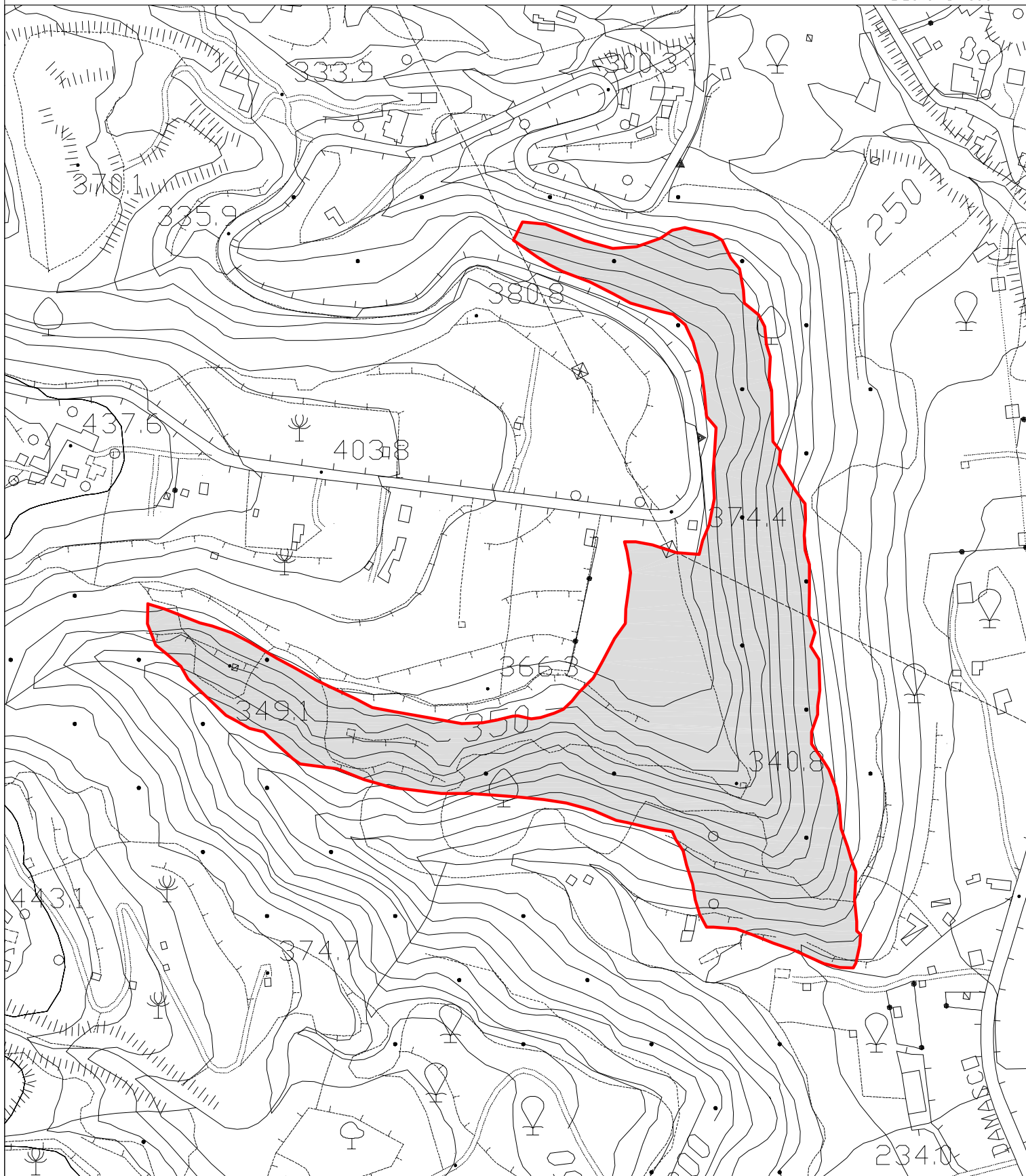



# Comune di Giarre

Città Metropolitana di Catania

## Catasto Incendi - Anno 2022

art. 10 c. 2 L. 353/2000

Loc. Fondo Macchia-Miscarello - Foglio catastale n. 51

-particelle 132-134-156-171-184-185-186-187-188-215-216-217-218;

-porzione delle particelle 21-31-33-35-36-49-65-66-126-133-135-137-140-144-149-153-157-158-165-166-167-170-172-173-175-177-178-179-180-182-189-190-192-193-197-198-219-220-228-229-230-279-328-338-358-381-393-398-400-436-445-630-659-683-685

scala 1:4000

