

PERICOLOSITA' E RISCHIO IDRAULICO
per Fenomeni di esondazione

-  sito d'attenzione
(art. 15 Norme di Attuazione)
-  P3 pericolosità alta
(art. 26 N. di A.)
-  R2 rischio medio
-  R3 rischio elevato
-  R4 rischio molto elevato

Siti d'attenzione
(art. 15 N. di A.)

PERICOLOSITA' E RISCHIO GEOMORFOLOGICO

- Livello di pericolosità
-  P0 liv. basso
(art. 23 N. di A.)
 -  P3 liv. elevato
(art. 21 N. di A.)
 -  P4 liv. molto elevato
(art. 21 N. di A.)
- Livello di rischio
-  R3 rischio elevato

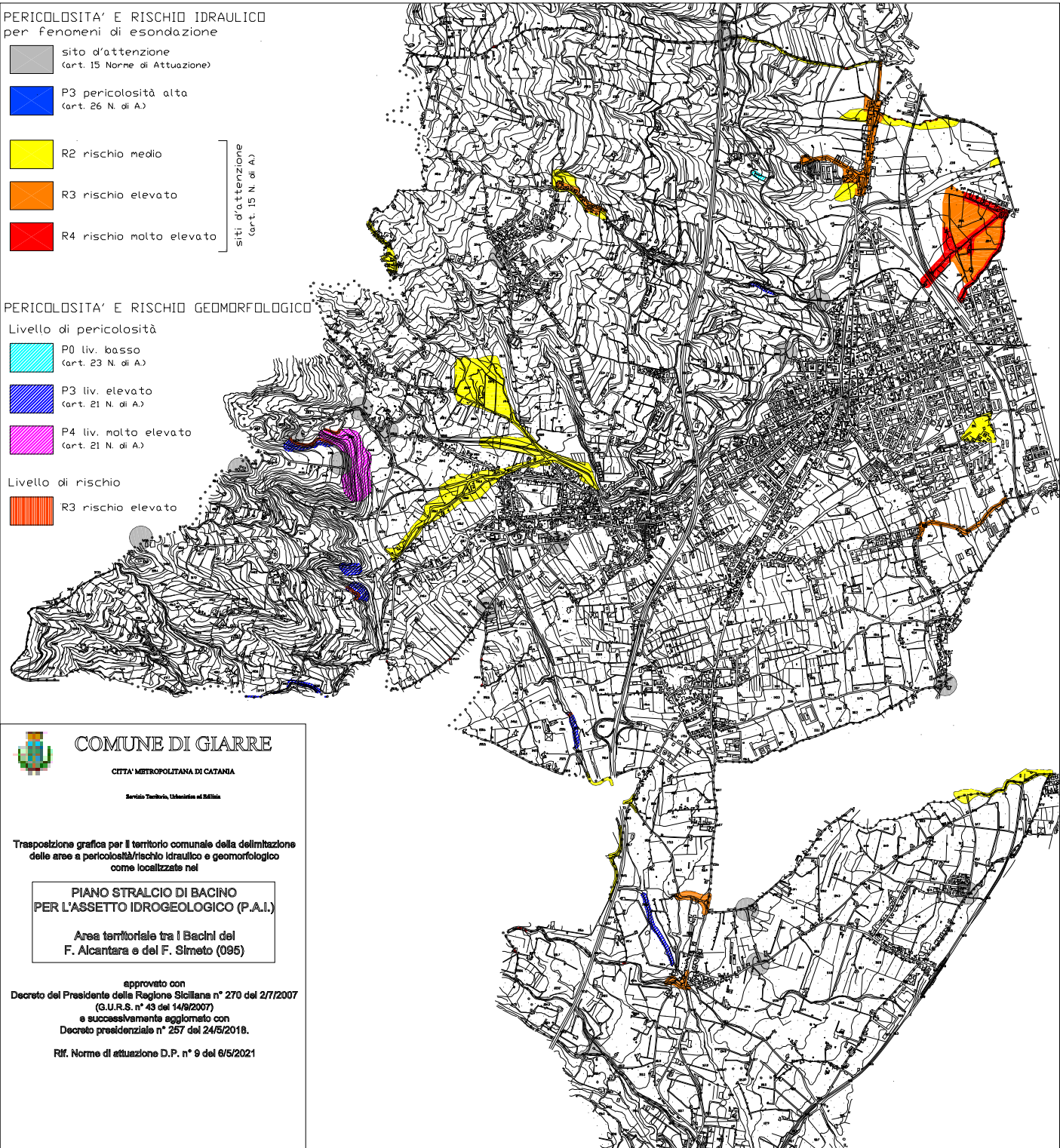
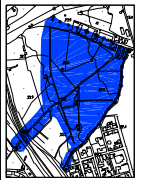

COMUNE DI GIARRE

CITTA' METROPOLITANA DI CATANIA

Servizio Territorio, Urbanistica ed Edilizia

Trasposizione grafica per il territorio comunale della delimitazione delle aree a pericolosità/rischio idraulico e geomorfologico come localizzate nel

PIANO STRALCIO DI BACINO PER L'ASSETTO IDROGEOLOGICO (P.A.I.)

Area territoriale tra i Bacini del F. Alcantara e del F. Sirmeto (095)

approvato con
Decreto del Presidente della Regione Siciliana n° 270 del 27/7/2007
(G.U.R.S. n° 43 del 14/8/2007)
e successivamente aggiornato con
Decreto presidenziale n° 257 del 24/5/2018.

Rif. Norme di attuazione D.P. n° 9 del 6/5/2021