Trasposizione grafica per il territorio comunale della delimitazione
delle aree a pericolosità/rischio idraulico e geomorfologico come localizzate nel
Piano Stralcio di Bacino per l'assetto Idrogeologico (P.A.I.)
Assessorato Territorio e Ambiente Regione Sicilia - D.Pr n. 270 del 2/7/2007

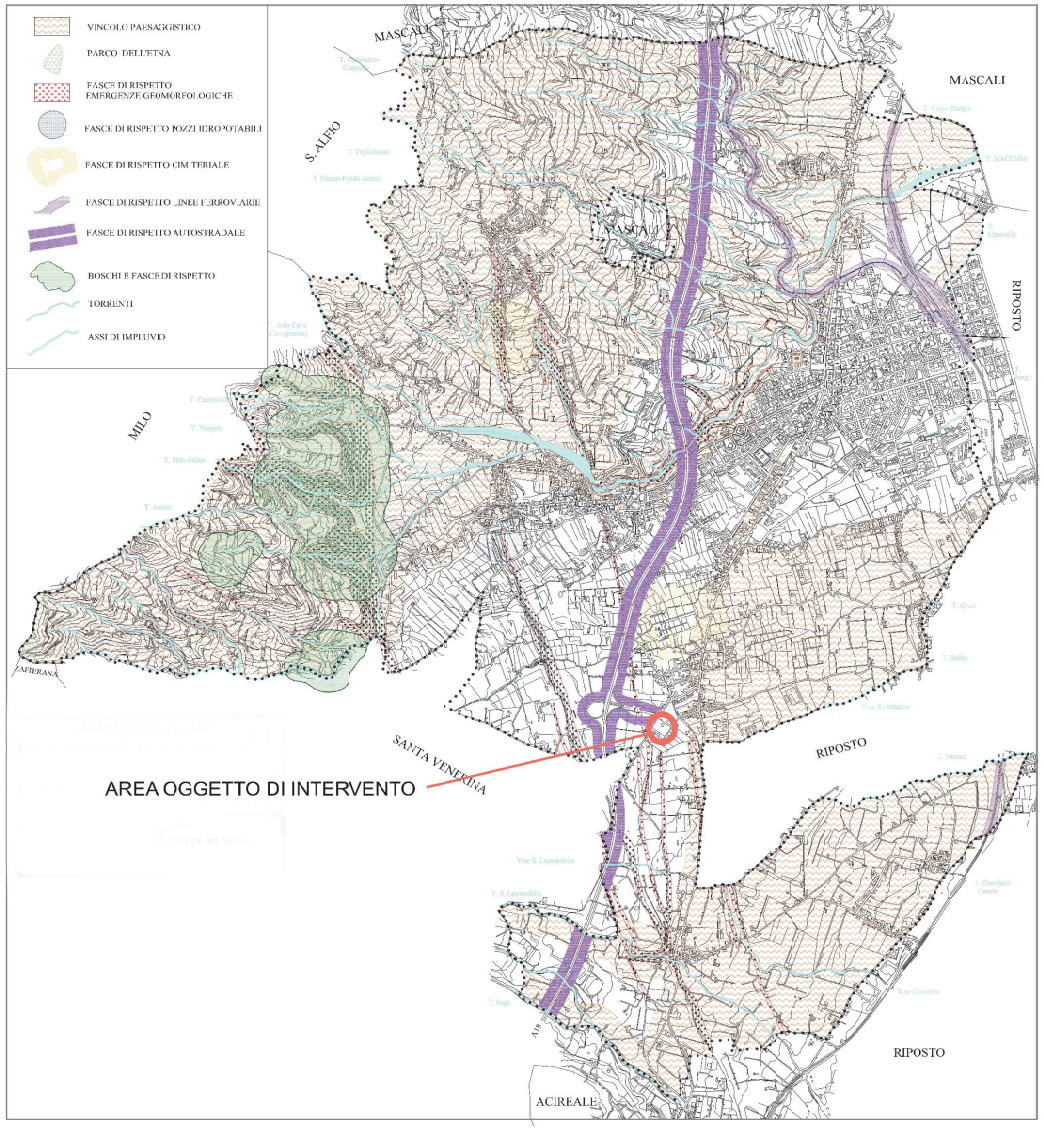

Delimitazione aree a rischio geologico identificate all'interno del territorio comunale nel
Piano Stralcio di Bacino per l'Assetto Idrogeologico (P.A.I.)
Assessorato Territorio e Ambiente Regione Sicilia - D.Pr n. 270 del 2/7/2007

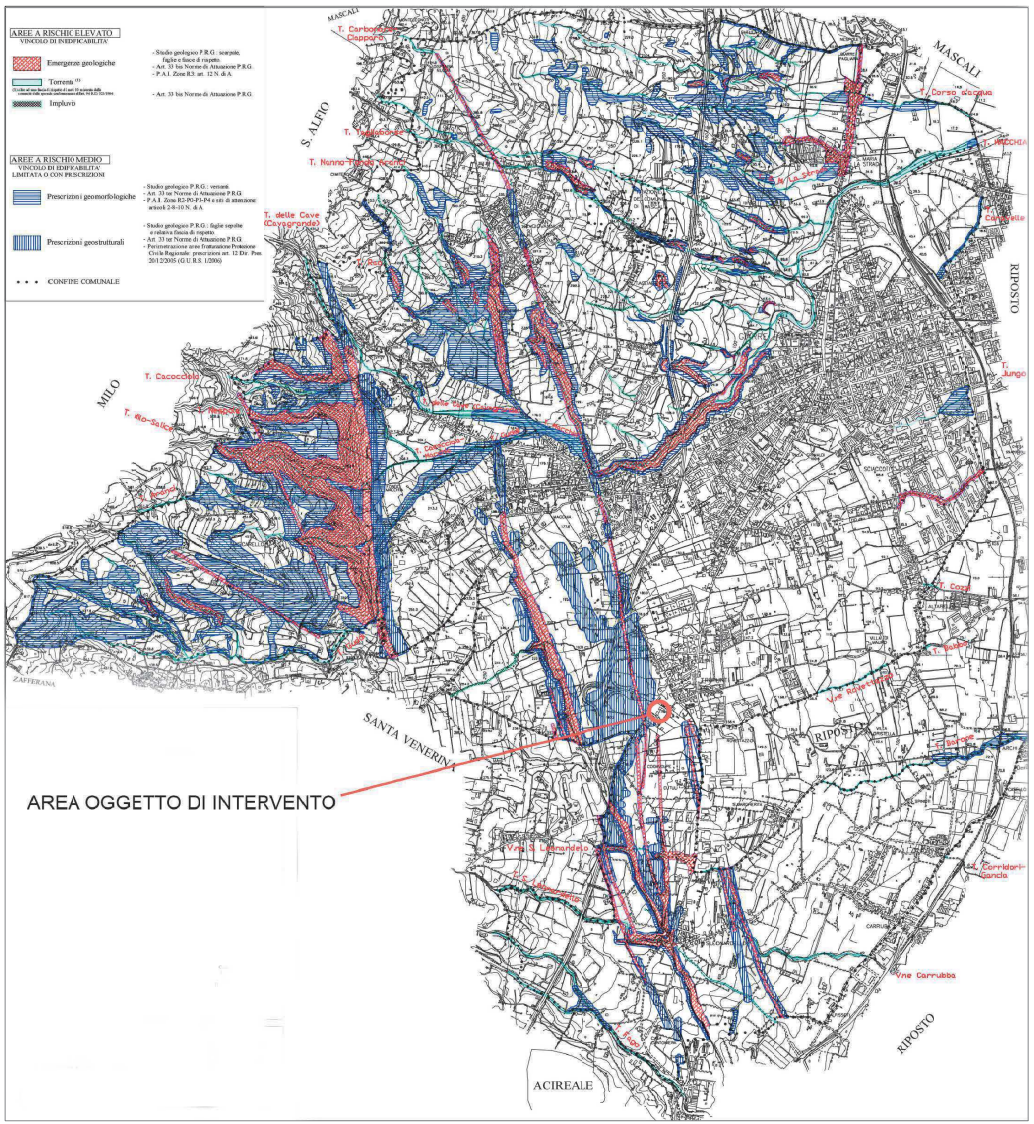

SCAUSTUDIO

S.S. 114 - Via Nazionale Guardia, 31
cap. 95020 Acireale (CT)
tel./fax 39 095 800086
scau@scau.it - www.scau.it

Direttore Tecnico
Arch.Ing. Angelo Vecchio

Variante al PRG VIGENTE
PER CAMBIO DI DESTINAZIONE URBANISTICA DA Z.T.O. "E" A Z.T.O. "D1" DI UN'AREA SITA NEL COMUNE DI GIARRE, STRADA 85 TREPUNTI-LUMINARIA

Committente: Zappalà Maria

Cod. Commessa: ZAP-VPRG-GIA-17

Responsabile Commessa: Arch.Ing. Angelo Vecchio

Elaborato: Tavola dei Vincoli

Scala

Cod. Elaborato: 02

Collaboratore Commessa: Ing. Andrea Mazzeo

Revisione

Data: 09/01/2017

Documento di proprietà di SCAUSTUDIO ASS PROFESS - Riproduzione Vietata